PBW Filia w Skoczowie poleca nowości
Zima 2022

Czas wolny w służbie niepełnosprawnych : wybrane problemy / Małgorzata Orłowska, Jacek Jarosław Błeszyński. – Warszawa : Wydawnictwo Naukowe PWN, 2018.

Skoczów: w 17 656

Książka jest adresowana do bardzo wielu odbiorców. Nie tylko tych w sposób oczywisty przypisanych ze względu na obszary tematyczne i metodyczne i metodyczne poruszane w publikacji. Mogą po nią sięgnąć czytelnicy, którzy cierpią na chroniczny bark czasu wolnego, menedżerowie organizujący czas wolny, pracownicy NGS-ów wychodzący naprzeciw potrzebom środowiska lokalnego, decydenci kreujący podstawy polityki oświatowej oraz rodzice dzieci nie tylko ze specjalnymi potrzebami edukacyjnymi i wychowawczymi.

Źródło: https://ksiegarnia.pwn.pl

100 pomysłów, jak pomóc uczniom z trudnościami / Isabelle Deman ; przekład Katarzyna Panfil. – Gdańsk: Harmonia Universalis, 2020.

Skoczów: w 17 654

Niektóre dzieci zmagają się ze specyficznym zaburzeniem językowym, inne – cierpią z powodu zaniedbań wychowawczych, dysleksji, dyspraksji lub zaburzeń, które uniemożliwiają im pełne zaangażowanie się w naukę, jeszcze inne zaś potrzebują jedynie trochę więcej czasu i zachęt, by nabrać pewności siebie. Zdarza się, że ze względu na tak wiele różnorodnych sytuacji pedagodzy nie są pewni, jakie podejście powinni wybrać, by pomóc swoim wychowankom. Niniejszy poradnik stanowi wygodny zbiór prostych wskazówek, jak rozpoznać trudności uczniów, oraz praktycznych pomysłów, jak ułatwić proces nauczania. Książka zawiera wiele ćwiczeń gotowych do wykorzystania, przyda się zarówno nauczycielom, jak i rodzicom dzieci uczęszczających do szkoły podstawowej lub przedszkola.

Źródło: https://harmonia.edu.pl

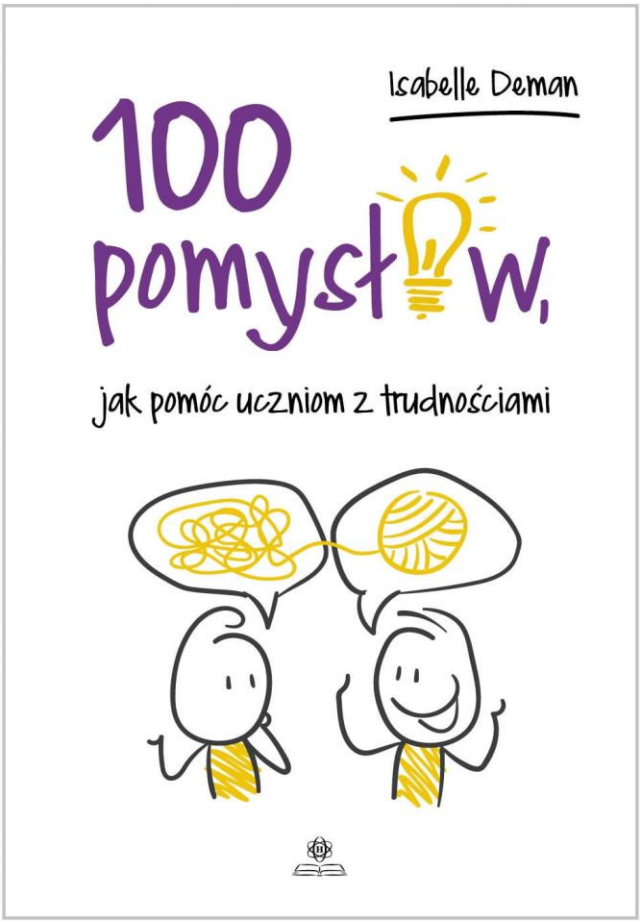

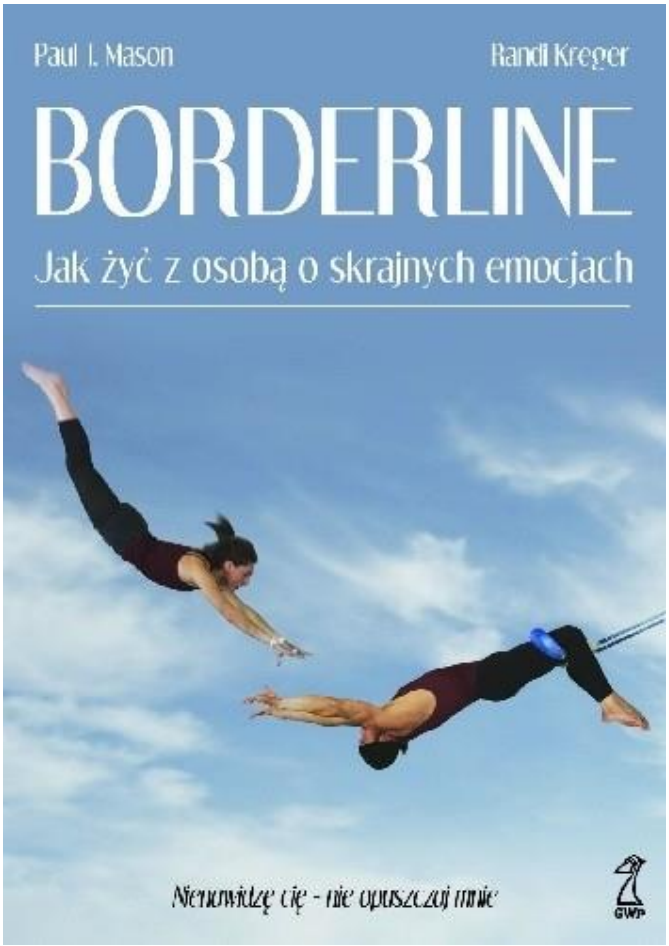

Borderline : jak żyć z osobą o skrajnych emocjach / Paul T. Mason, Randi Kreger ; przekład: Małgorzata Oleszczuk. – Sopot: Gdańskie Wydawnictwo Psychologiczne, 2019.

Skoczów: w 17 618

Jeżeli bliska ci osoba nieustannie odczuwa skrajne emocje, wykorzystuje słabości innych, by osiągnąć swoje cele, a czułość przeplata się u niej ze złością, być może cierpi na zaburzenie osobowości typu borderline. Autorzy tej książki opisują wiele historii rodzin i partnerów osób z borderline, a także sprawdzone wskazówki i porady, które można wprowadzić w życie praktycznie od zaraz.

Źródło: https://www.gwp.pl

Montessori od początku : dziecko w domu - od narodzin do wieku trzech lat / Paula Polk Lillard, Lynn Lillard Jessen ; przekład Katarzyna Masłowska. – Gdańsk: Harmonia Universalis, 2020.

Skoczów: w 17 630

Znaczący i potrzebny wkład w wiedzę o wczesnym dzieciństwie – książka pełna życiowych przykładów, obfitująca w rozsądne uwagi oparte na doświadczeniu, praktyczna i przydatna. [...] Lektura obowiązkowa dla przyszłych rodziców, opiekunów i niań.

Virginia McHugh Goodwin, dyrektor wykonawcza Association Montessori International, USA

Źródło: https://harmonia.edu.pl

Co jest nie tak? : ćwiczenia rozwijające zdolność logicznego myślenia / Amanda Hopkins ; [opracowanie Magdalena Hinz]. – Gdańsk: Wydawnictwo Harmonia, 2017.

Skoczów: w 17 546

„Co jest nie tak?" to książka ucząca dostrzegać i wskazywać nierealność różnych sytuacji i przedmiotów. Patrząc na zdjęcia i odpowiadając na pytania, dziecko musi powiedzieć, co na zdjęciu nie pasuje, co jest dziwne. W książce przedstawiono 57 zdjęć. Na stronach parzystych umieszczono fotografie dla dziecka. Na stronach nieparzystych znajdują się pytania i polecenia, które czyta dorosły (nauczyciel, terapeuta, rodzic) pracujący z uczniem.

Źródło: https://harmonia.edu.pl

Nowe uzależnienia młodego pokolenia : od przyjemności do przymusu / Robert Modrzyński. – Warszawa: Difin, 2021.

Skoczów: w 17 558

Książka odwołuje się do współczesnej wiedzy i wyjaśnia nałogowe zachowania z perspektywy najnowszych badań naukowych z zakresu uzależnień. Przywoływane wypowiedzi osób dzielących się w Internecie swoimi doświadczeniami pozwolą terapeutom uzależnień, psychologom, pedagogom, a przede wszystkim zatroskanym rodzicom lepiej zrozumieć zachowanie młodzieży.
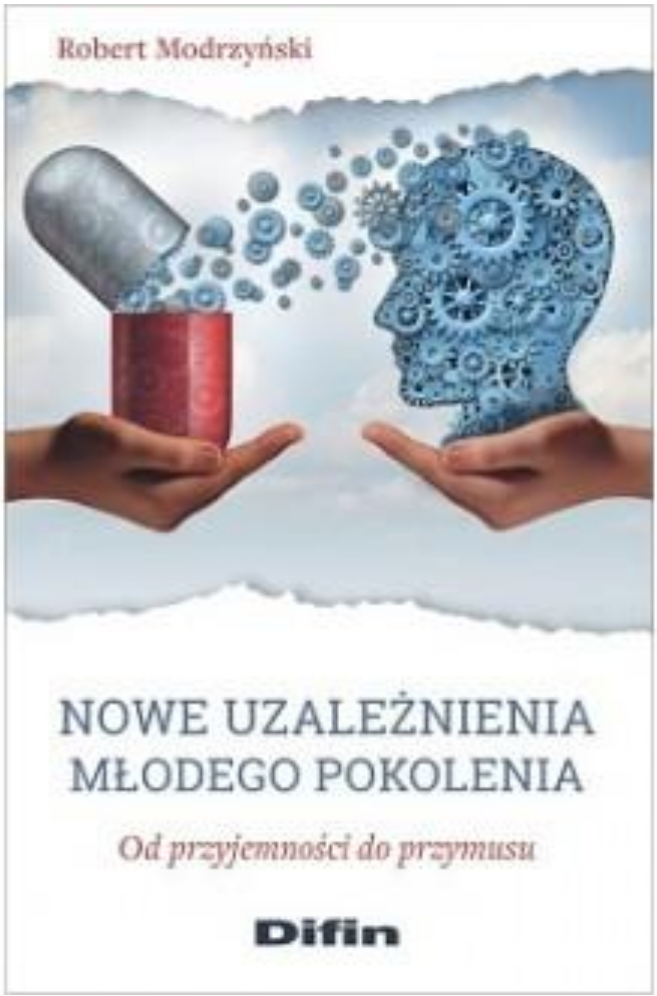
Źródło: https://ksiegarnia.difin.pl